

BRAGUETTE POUR JEANS DE FEMME

OTTOBRE design®
5/2019

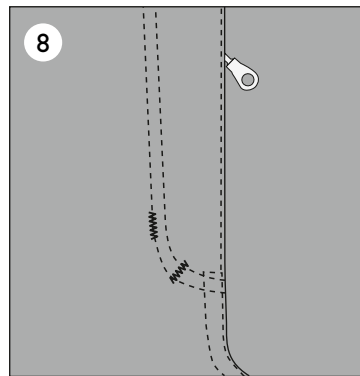
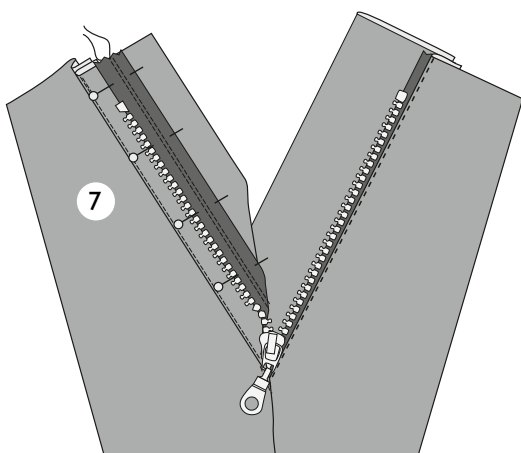
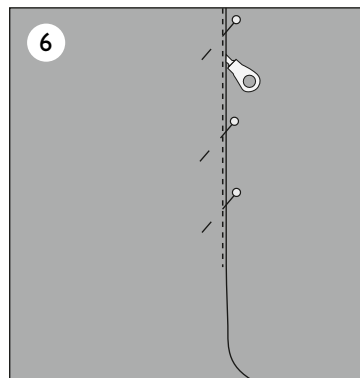
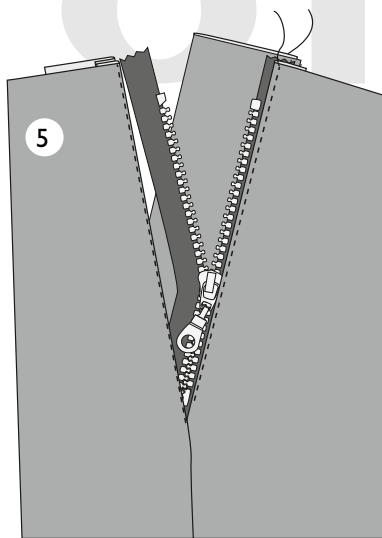
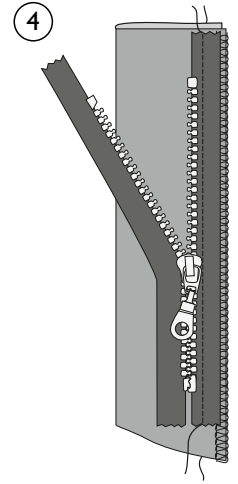
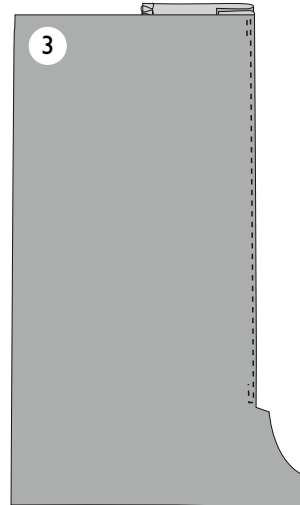
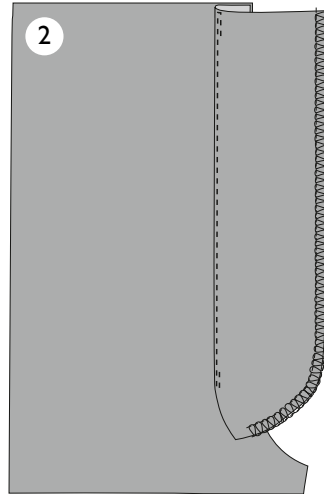
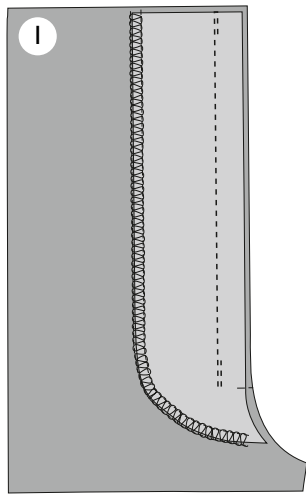

1. Surfiler le bord arrondi de la parmenture de braguette. Épingler et piquer la parmenture de braguette au bord de l'emplacement de braguette du devant droit, endroit contre endroit.
2. Sous-piquer les marges de couture à la parmenture, près de la couture.
3. Rabattre la parmenture vers l'envers du devant et piquer le long du bord milieu-devant très près du bord.
4. Plier la pièce de sous-patte en deux, endroit contre endroit, et piquer son bord inférieur. Retourner la sous-patte sur l'endroit et surfiler ensemble ses bords longs ouverts. Épingler et piquer le ruban gauche de la fermeture à glissière au bord gauche de la sous-patte, tous les deux endroit vers le haut.
5. Épingler et piquer la sous-patte au bord de l'emplacement de braguette du devant gauche, endroit contre endroit, avec la fermeture à glissière prise entre les deux pièces. Placer la sous-patte dans sa position finale et surpiquer près de la couture d'assemblage.
6. Fermer la fermeture à glissière, faire chevaucher les bords de la braguette en alignant les repères milieu-devant puis, sur l'endroit, épingler la braguette en place. Sur l'envers de la braguette, épingler le ruban libre de la fermeture uniquement à la parmenture de braguette (et pas au devant du pantalon).
7. Enlever les épingles de l'endroit de la braguette, ouvrir la fermeture et la piquer soigneusement à la parmenture de braguette avec deux rangées de points rapprochées.
8. Fermer la fermeture, épingler la parmenture au devant et, sur l'endroit, surpiquer la braguette, utiliser la pièce du patron pour la parmenture de braguette comme gabarit (plier la sous-patte de braguette de façon à ne pas la prendre dans la couture). Surpiquer l'entrejambe du bas de la braguette jusqu'à la taille au dos. Piquer les brides d'arrêt en bas de la braguette comme indiqué sur le croquis.

© Copyright

Les modèles, les instructions et les patrons sont uniquement destinés à un usage personnel par des couturiers amateurs. Toute utilisation commerciale ou industrielle est interdite. Les modèles, les instructions, les patrons, les schémas et les photographies sont protégés par les droits d'auteur. Le droit de les reproduire par quelques moyens ou sous quelques formes que ce soit est exclusivement réservé au titulaire du droit d'auteur. La copie du contenu de ce fichier sur des dispositifs tels que les supports numériques pouvant servir à la duplication ou au partage est également considérée comme de la reproduction. Tous droits réservés.

© OTTOBRE design® by STUDIO TUUMAT OY | ottobre@ottobre.fi | www.ottobredesign.com