

BOLSITO AL HOMBRO

Tamaño: 17 x 12 cm

Largo de correa: 97 cm

OTTOBRE design®

4/2019

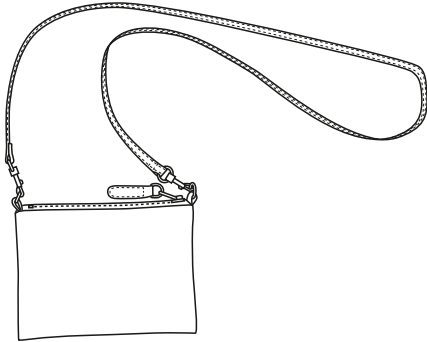

MATERIALES

- 20 cm de cuero sintético, 135 cm de ancho, gramaje: 207 g/m²
- 15 cm de tela de algodón estampada
- 20 cm de guata termoadhesiva (entretela voluminosa), Vlieseline® H 640
- una cremallera metálica, 15 cm de largo
- 2 mosquetones pequeños
- 3 piquetes, 15 mm de ancho
- pegamento textil, Gütermann®
- hilo recubierto del color del cuero (Epic n.º 80)



ACLARACIÓN

El bolsito tiene una correa desmontable para el hombro que se engancha a unos piquetes con mosquetones. La pieza exterior se refuerza con guata termoadhesiva para darle cuerpo.

CORTE

Cortar un trozo de cuero sintético de 19 x 26 cm para el exterior y dos piezas de tela de algodón de 18,5 x 13,5 cm para el forro. Cortar también en cuero sintético: un trozo de 4 x 100 cm para la correa, un trozo de 4 x 10 cm para las sujeciones de los piquetes y un trozo de 1 x 8 cm para el tirador de la cremallera. Todas las medidas incluyen 10 mm de margen de costura.

CONFECCIÓN

Técnicas: Coser con puntada recta dejando un margen de costura de 10 mm. No es necesario rematar los bordes porque el complemento va totalmente forrado. Usar un prensatelas de teflón para coser el cuero sintético.

Entretelado: Adherir la entretela voluminosa en el revés de la mitad exterior del cuero sintético.

Preparación: Doblar la tira de cuero sintético para las sujeciones de los piquetes por la mitad a lo largo revés con revés, doblar hacia el revés los márgenes de costura de los bordes largos y coser cerca del borde. Cortar la tira en dos trozos igual de largos.

Ensartar las tiras en los piquetes, doblarlas por la mitad para formar bucles e hilvanar a máquina los extremos para cerrarlos. Hilvanar a máquina los extremos de las sujeciones a los extremos de la cremallera derecho con derecho, situándolos cerca del final de los dientes para que la distancia entre los piquetes sea de 16 cm.

Introducir el tercer piquete en el agujero del tirador de la cremallera. Ensartar el trozo de cuero sintético para el tirador en el piquete de la cremallera, doblarlo por la mitad alrededor de la zona recta del piquete y pegar las dos mitades para fijarlas. Redondear las esquinas del final del tirador y coser un pespunte visto por el contorno exterior y de un lado al otro cerca del piquete.

Correa: Doblar la correa por la mitad a lo largo revés con revés, doblar hacia el revés los márgenes de costura de los bordes largos y coserlos cerca del borde. Coser un pespunte visto por el otro borde largo cerca del borde. Si al hacer estos pespuntos con el prensatelas de teflón la correa tiende a torcerse igualmente, se pueden pegar los bordes doblados con pegamento antes de coser o colocar una tira de papel de seda entre la correa y el prensatelas para evitar que se pegue al cuero sintético. Comprobar el largo de la correa y ajustarlo si es preciso. Ensartar los extremos de la correa en el lado cerrado de los mosquetones, doblar los extremos sobre sí mismos y coserlos con dos pespuntos.

OTTOBRE

Montaje:

1. Coser las cintas de la cremallera a los bordes más cortos de la pieza exterior del bolsito derecho con derecho, utilizando el prensatelas para cremallera y de manera que los pespuntos empiecen y terminen en los hilvanes de las sujeciones de los piquetes.

2. Colocar las piezas de forro contra la pieza exterior derecho con derecho, con la cremallera entre medio y alineando los bordes largos de los forros con el borde exterior de las cintas de la cremallera. Coser las piezas de forro a la cremallera sobre los pespuntos anteriores.

3. Coser los laterales del exterior con un margen de costura de 10 mm, de modo que queden huecos de 5 mm entre las costuras laterales y los extremos de los pespuntos que fijan la cremallera. ¡Ojo! Hay que abrir la cremallera antes de coser para poder volver del derecho el bolsito.

4. Recortar un poco los márgenes de costura laterales y abrir las costuras con el dedo. Coser los extremos de la cremallera al borde superior del bolsito, de manera que queden centrados en las costuras laterales (las sujeciones de los piquetes quedan entre los extremos de la cremallera y el exterior del bolso).

5. Coser los bordes laterales e inferior de las piezas de forro derecho con derecho, dejando una abertura de unos 8 cm en el borde inferior y haciendo las esquinas inferiores ligeramente curvadas. Recortar un poco los márgenes de costura.

6. Volver el bolsito del derecho por la abertura del forro y cerrar la abertura cosiendo a mano.

7. Enganchar los mosquetones de la correa a los piquetes del bolso.

¡Enhorabuena, ya está listo!

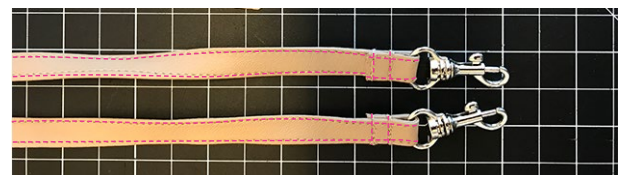
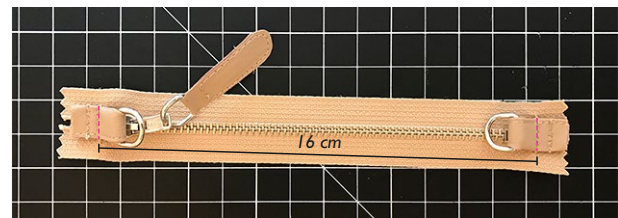

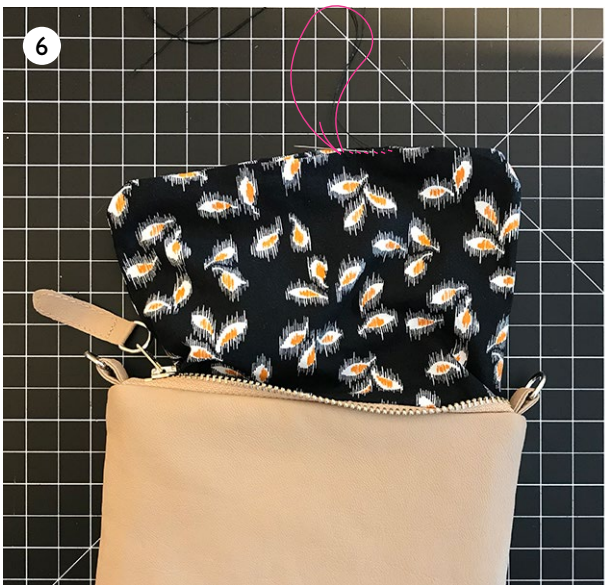

© Copyright

Los diseños, las instrucciones y los patrones se proporcionan para el uso personal de aficionados a la costura. Se prohíbe su uso con fines comerciales o industriales. Los diseños, las instrucciones, los patrones, los dibujos y las fotos están protegidos por las leyes de derechos de autor y los derechos de reproducción por cualquier medio se reservan exclusivamente al autor. También se considera como reproducción la copia del material a un dispositivo que se pueda utilizar para reproducirlo. Reservados todos los derechos.

© OTTOBRE design® | STUDIO TUUMAT OY |

OTTOBRE