

BOLSILLO DE OJAL CON SOLAPA

OTTOBRE design®
3/2019

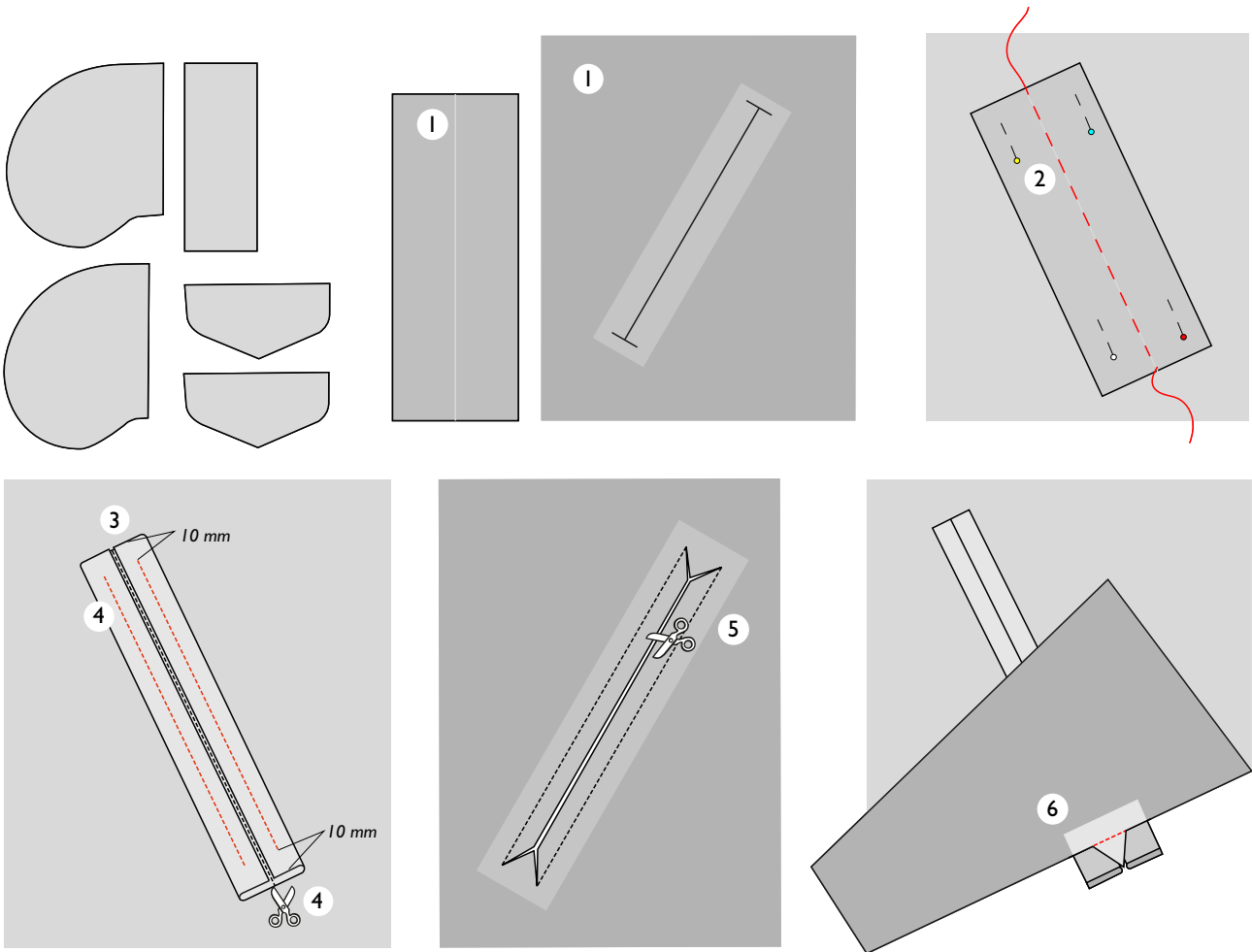

CORTE

Cortar las siguientes piezas para cada bolsillo:

- interior de bolsillo
- exterior de bolsillo
- 2 solapas de bolsillo
- tira para ribetes*

Añadir 10 mm de margen de costura a los bordes de las piezas del bolsillo y las solapas. *El patrón para los ribetes ya incluye los márgenes de costura.

CONFECIÓN

1. Marcar la línea central en el revés de la tira para los ribetes con un marcador de costura. Marcar la ubicación de la abertura del bolsillo en el derecho del delantero de la prenda donde indica el patrón.

Adherir un trozo de entretela de 3 x 16 cm en el revés de la zona de la abertura del delantero de la prenda.

2. Colocar la tira para los ribetes sobre el delantero derecho con derecho, alineando la línea central con la marca de la abertura. Hilvanar la tira por la línea central.

3. Doblar hacia el revés los bordes largos de la tira, de modo que queden alineados con la línea central, y marcar con la plancha.

4. Coser dos pespuntos a través de todas las capas, uno en cada lado de la abertura y por el centro de cada mitad de la tira; empezar y terminar los pespuntos a 10 mm de los extremos de la tira.

Retirar el hilván y cortar la tira por la línea central.

5. Colocar el delantero con el revés hacia arriba y cortar la abertura por el revés, haciendo cortes en diagonal en los extremos hasta los pespuntos anteriores, de modo que se formen triángulos en los extremos de la abertura.

6. Meter los ribetes hacia el revés y colocarlos en su posición final. Coser los triángulos de los extremos de la abertura a los ribetes. Planchar la abertura del bolsillo.

7. Encarar los derechos de las piezas de las solapas y coser los bordes exteriores. Recortar los márgenes de costura y hacer piquetes en las zonas curvadas. Volver las solapas del derecho y coser un pespunto visto muy cerca del borde exterior. Hacer los ojales.

OTTOBRE

BOLSILLO DE OJAL CON SOLAPA

OTTOBRE design®
3/2019

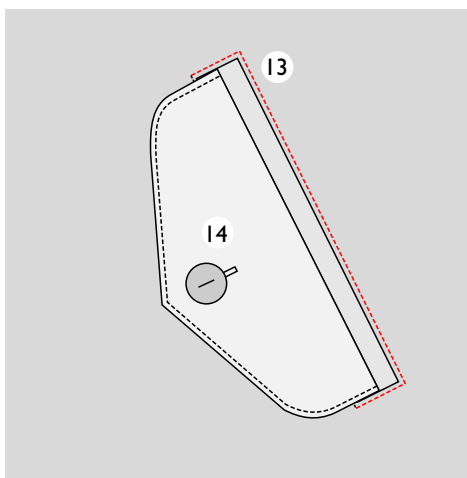
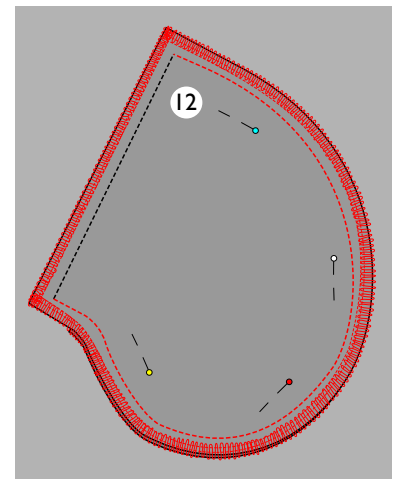
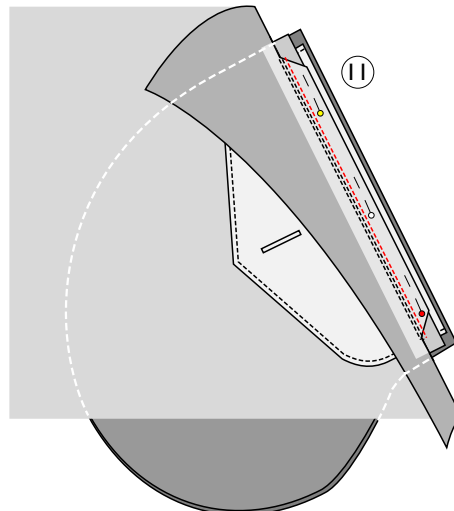
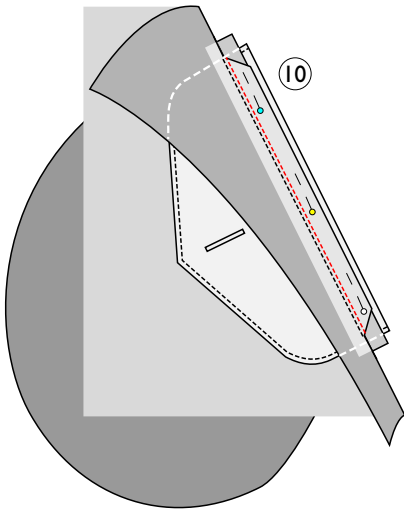
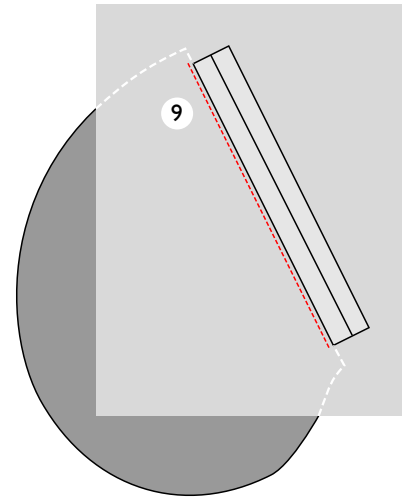
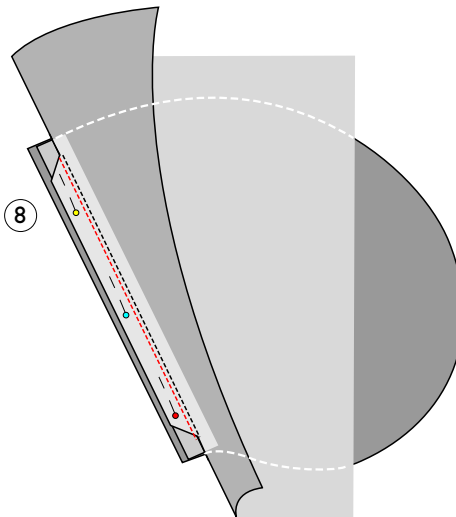
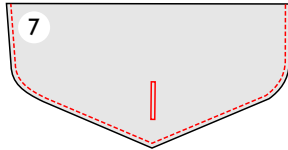
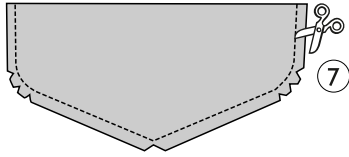
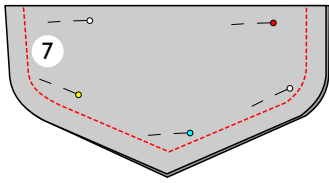

8. Coser la pieza exterior de cada bolsillo al borde inferior de la abertura, colocándola derecho con derecho contra el ribete del bolsillo.

9. Coser un pespunte visto por el borde inferior de la abertura cerca de la costura.

10. Introducir la solapa en la abertura y coserla a los márgenes de costura del borde superior de la abertura.

11. Coser la pieza interior del bolsillo al borde superior de la abertura, colocándola derecho con derecho contra el ribete y con la solapa entre medio.

12. Coser los bordes de las piezas del bolsillo derecho con derecho y rematar con remalladora o zigzag los márgenes de costura juntos.

13. Coser un pespunte visto por el borde superior y los extremos de la abertura cerca de la costura por el derecho del delantero.

14. Coser un botón en el delantero que coincida con la ubicación del ojal de la solapa.

© Copyright

Los diseños, las instrucciones y los patrones se proporcionan para el uso personal de aficionados a la costura. Se prohíbe su uso con fines comerciales o industriales. Los diseños, las instrucciones, los patrones, los dibujos y las fotos están protegidos por las leyes de derechos de autor y los derechos de reproducción por cualquier medio se reservan exclusivamente al autor. También se considera como reproducción la copia del material a un dispositivo que se pueda utilizar para reproducirlo. Reservados todos los derechos.