

# BOLSILLO DE OJAL CON CREMALLERA II

OTTOBRE design®  
1/2019

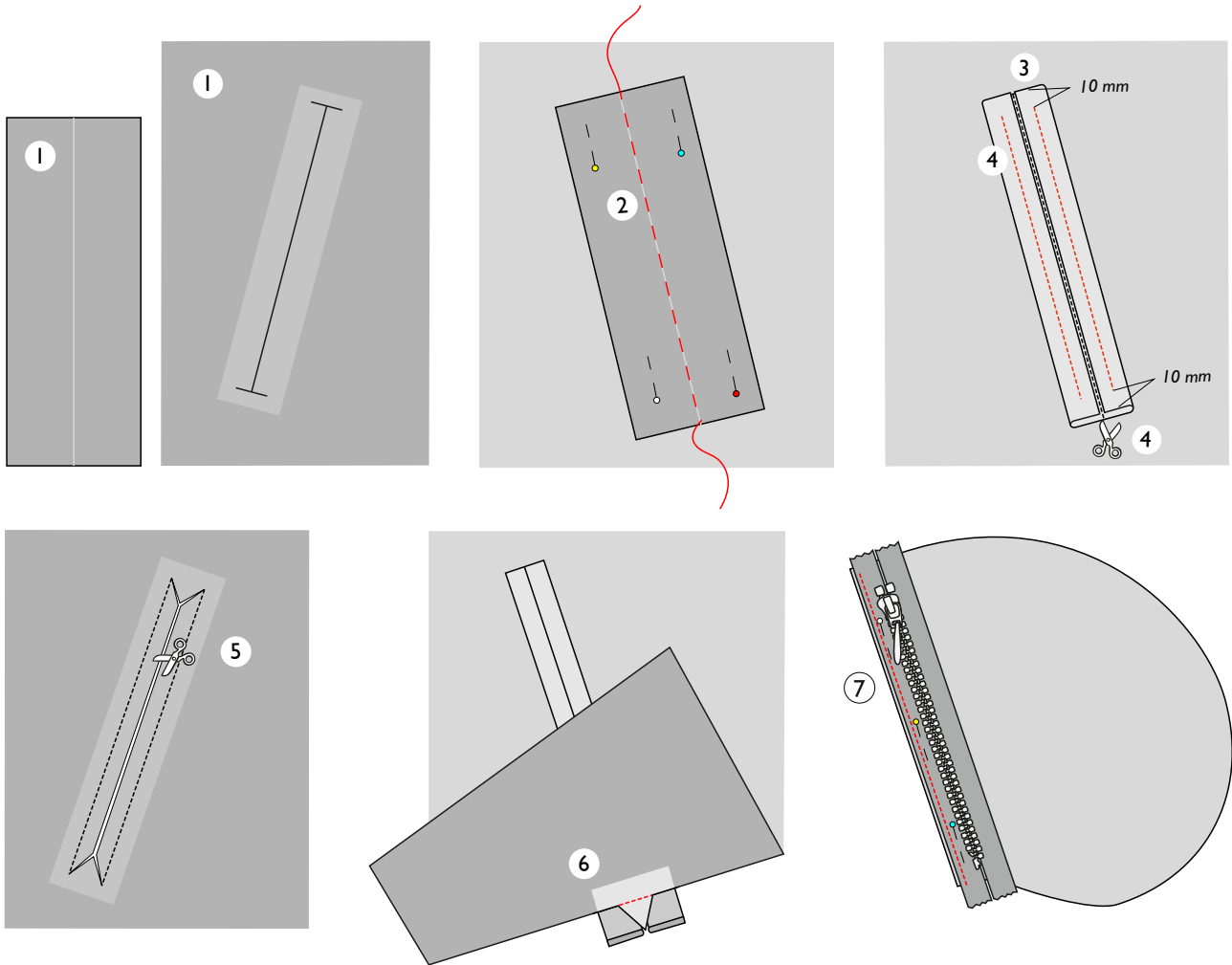

## CORTE

Cortar las siguientes piezas para cada bolsillo:

- interior de bolsillo
- exterior de bolsillo
- tira para ribetes\*

Añadir 10 mm de margen de costura a los bordes de las piezas del bolsillo. \*El patrón para los ribetes ya incluye los márgenes de costura.

## CONFECCIÓN

1. Marcar la línea central en el revés de la tira para los ribetes con un marcador de costura. Marcar la ubicación de la abertura del bolsillo en el derecho del delantero de la prenda donde indica el patrón.

Adherir un trozo de entretela de 3 x 16 cm en el revés de la zona de la abertura del delantero de la prenda.

2. Colocar la tira para los ribetes sobre el delantero derecho con derecho, alineando la línea central con la marca de la abertura. Hilvanar la tira por la línea central.

3. Doblar hacia el revés los bordes largos de la tira, de modo que queden alineados con la línea central, y marcar con la plancha.

4. Coser dos pespuntos a través de todas las capas, uno en cada lado de la abertura y por el centro de cada mitad de la tira; empezar y terminar los pespuntos a 10 mm de los extremos de la tira.

Retirar el hilván y cortar la tira por la línea central.

5. Colocar el delantero con el revés hacia arriba y cortar la abertura por el revés, haciendo cortes en diagonal en los extremos hasta los pespuntos anteriores, de modo que se formen triángulos en los extremos de la abertura.

6. Meter los ribetes hacia el revés y colocarlos en su posición final. Coser los triángulos de los extremos de la abertura a los ribetes. Planchar la abertura del bolsillo.

7. Coser el saco del bolsillo a la cremallera: coser el exterior del bolsillo al borde de la cremallera que quedará más cerca del medio delantero y el interior del bolsillo al borde de la cremallera más cercano al lateral, situando el derecho de las piezas contra el revés de la cremallera y alineando los bordes rectos de las piezas con los bordes exteriores de las cintas de la cremallera. Coser a 5 mm de los dientes de la cremallera.

Las piezas del bolsillo quedarán derecho con derecho y, con la cremallera cerrada, el cursor estará en el extremo superior del bolsillo.

# OTTOBRE

# BOLSILLO DE OJAL CON CREMALLERA II

OTTOBRE design®  
1/2019

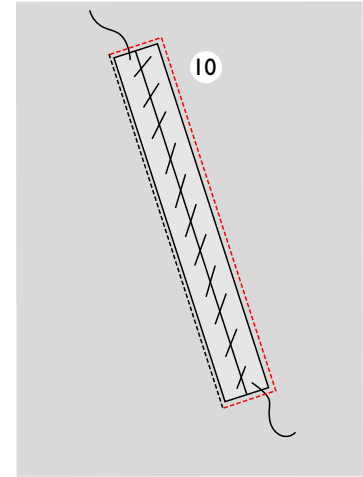
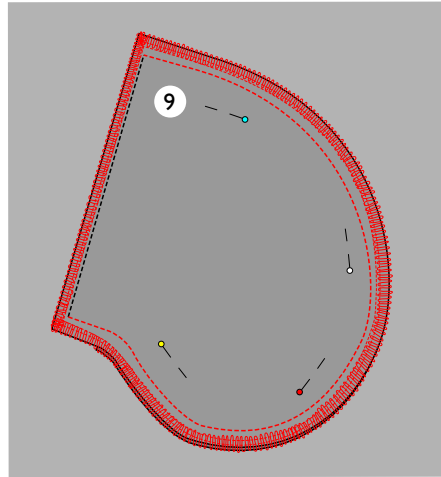
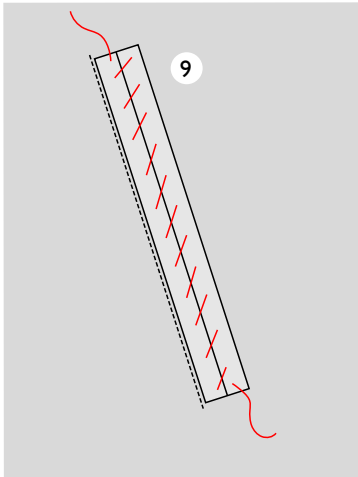
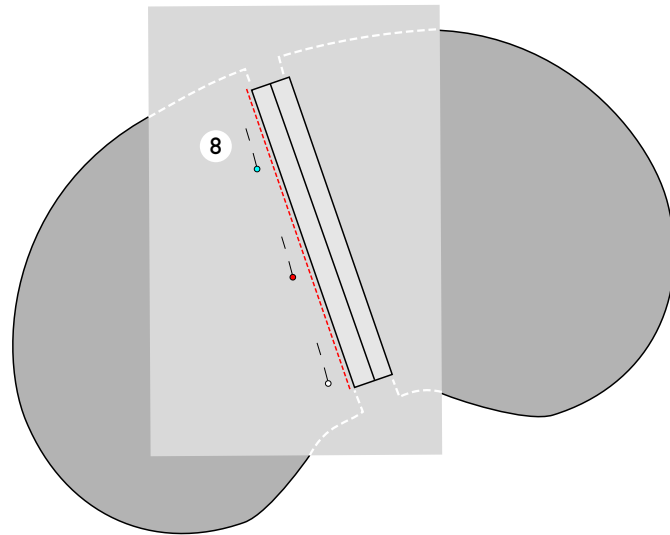
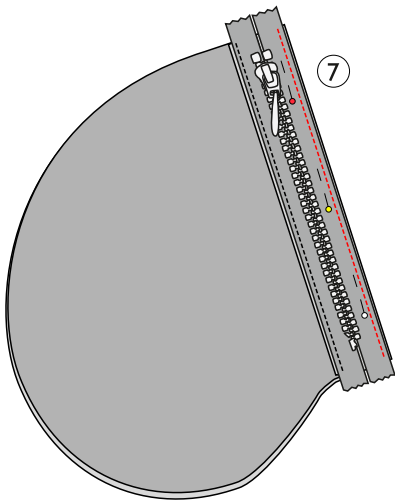

**8.** Colocar la cremallera en el revés del delantero, por detrás de la abertura del bolsillo, situando los dientes en el centro de la abertura (el cursor estará en el extremo superior de la abertura). Coser el borde de la abertura que queda más cerca del medio delantero a la cinta de la cremallera cerca del borde por el derecho (apartar el interior del bolsillo).

**9.** Hilvanar a mano los bordes de los ribetes con puntadas en diagonal para unirlos en el centro de la abertura. Colocar el interior y el exterior del bolsillo derecho con derecho, coser y rematar los márgenes de costura juntos.

**10.** Coser el otro borde y los extremos de la abertura a la cremallera y la pieza interior del bolsillo, pespunteando por el derecho del bolsillo y cerca del borde.

Retirar el hilván.

¡Listo!

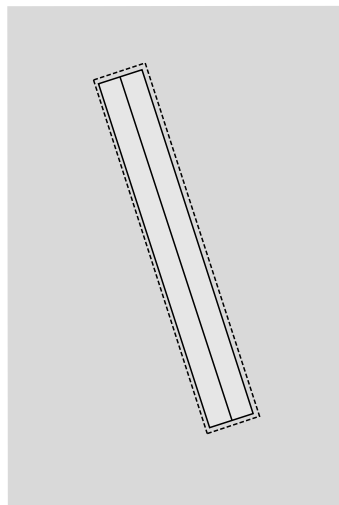

## © Copyright

Los diseños, las instrucciones y los patrones se proporcionan para el uso personal de aficionados a la costura. Se prohíbe su uso con fines comerciales o industriales. Los diseños, las instrucciones, los patrones, los dibujos y las fotos están protegidos por las leyes de derechos de autor y los derechos de reproducción por cualquier medio se reservan exclusivamente al autor. También se considera como reproducción la copia del material a un dispositivo que se pueda utilizar para reproducirlo. Reservados todos los derechos.

© OTTOBRE design®  
| STUDIO TUUMAT OY |

# OTTOBRE