

Alvorens de polosluiting te naaien, knipt u het split vanaf de hals 4 cm open. De hals wordt afgewerkt met een bies. Deze werkbeschrijving is gemaakt voor een kledingstuk genaaid van dunne katoen of linnen (b.v. double gauze gaaskatoen, popeline of linnen chambray).

Geef het split volgens de patroontekens aan op het voorpand met een rijgdraadje. Strijk de tussenvoering op de verkeerde kant van het buitenste deel van de knoopbiezen. Knip en naai de knoopbiezen met een naad van 1 cm. De woorden "binnenste"/"buitenste" en "links"/"rechts" worden gezien wanneer kledingstuk gedragen wordt.

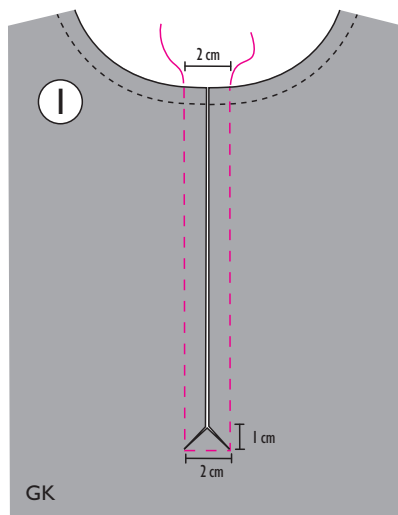

Wanneer u de polosluiting van model 3 of 26 in het blad 6/2020 maakt, gebruik dan het patroon voor de knoopbiezen zoals is afgedrukt bij deze werkbeschrijving in plaats van het patroon op het patroonblad van het blad. Print het patroon uit op A4 of Letter formaat papier. Controleer of de instellingen op 100% afdrucken staan.

1. Knip het split open op de middenvoorlijn tot 1 cm vanaf de onderkant van het split. Knip de onderkant van het split verder open schuin naar de hoeken zodat er een driehoekje ontstaat in de onderkant van het split.

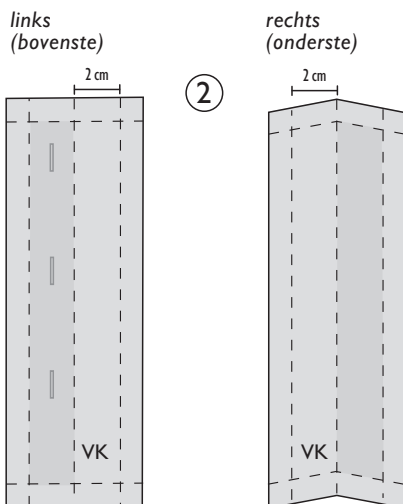

2. Knip de tussenvoering en verstevig de verkeerde kant van de knoopbiezen. Strijk de middenvouw in de knoopbiezen.

© OTTOBRE design® | STUDIO TUUMAT OY
De modellen, werkbeschrijvingen en patronen zijn bedoeld voor privé gebruik van hobbyisten. Commercieel of industrieel gebruik ervan is niet toegestaan. De modellen, werkbeschrijvingen, patronen, tekeningen en foto's zijn auteursrechtelijk

beschermd materiaal en reproductie ervan op welke manier of in welke vorm dan ook is slechts toegestaan door de auteursrechtelijke partij. Onder productie wordt eveneens verstaan het overzetten ervan op een apparaat waarmee reproductie van het item mogelijk is. **Alle rechten voorbehouden.**

OTTOBRE

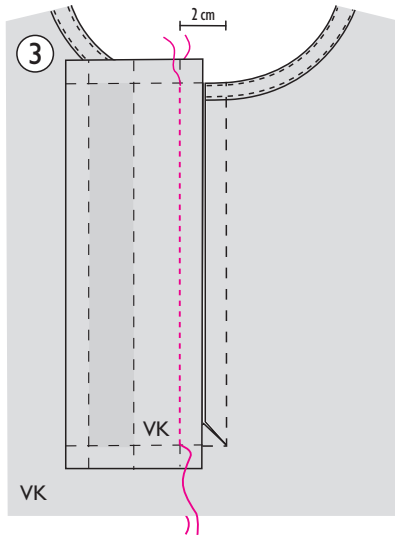

3. Speld de goede kant van het niet verstevigde deel van de linker knoopbies op de verkeerde kant van de linker splitrand. Naai de knoopbies vast en eindig op een naad afstand vanaf de onderkant van de knoopbies. Naai de rechter knoopbies op dezelfde manier op de rechter splitrand.

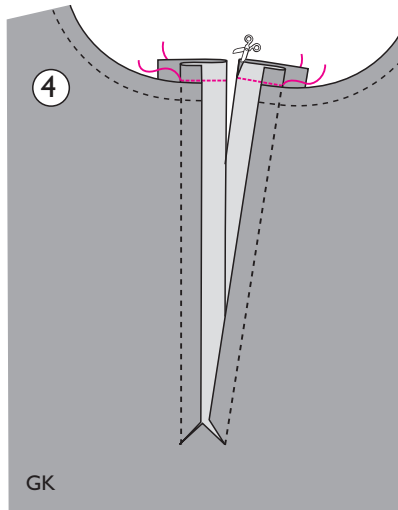

4. Vouw de knoopbiezen dubbel, de goede kanten op elkaar en naai een hoek in de halsnaad van beide knoopbiezen. Knip de vouw in de hoek aan de bovenkant van beide biezen in. Keer de hoeken naar de binnenkant.

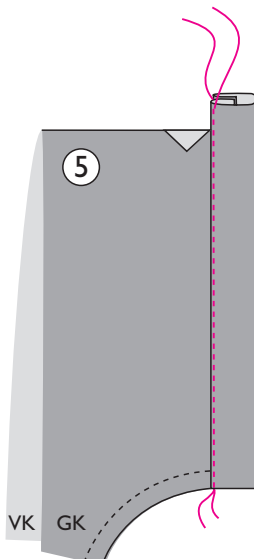

5. Vouw de linker knoopbies naar de goede kant. Vouw de naad van het buitenste deel van de knoopbies naar de binnenkant. Speld en naai de bies vlak langs de rand op het split, naai door tot de onderkant van de bies (vouw de rechter knoopbies opzij tijdens het naaien). Let op dat de onderkant van de knoopbies open blijft.

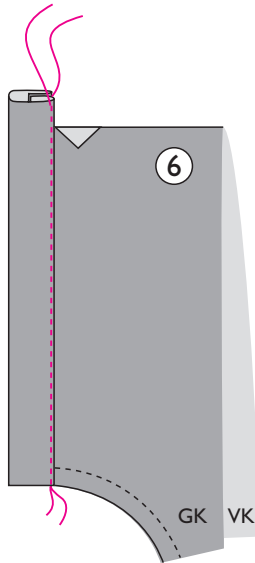

6. Naai de buitenkant van de rechter knoopbies op dezelfde manier. Het driehoekje aan de onderkant van de splitopening wordt nog niet genaaid.

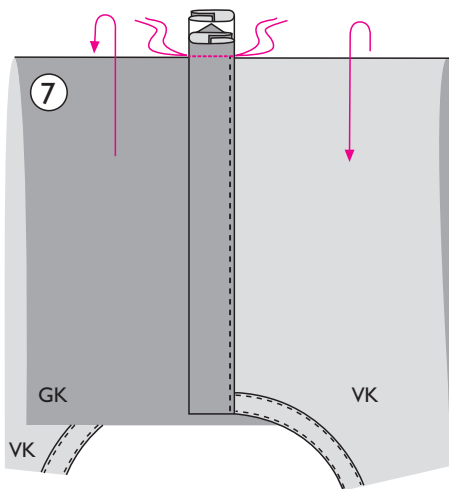

7. Vouw de knoopbiezen op de onderkant van het split: de linker (=buitenste) knoopbies op de goede kant van het voorpand en de rechter knoopbies (=binnenste) op de verkeerde kant van het voorpand. Naai het driehoekje dat tijdens het open knippen aan de onderkant van het split is ontstaan tussen de onderkant van de knoopbiezen.

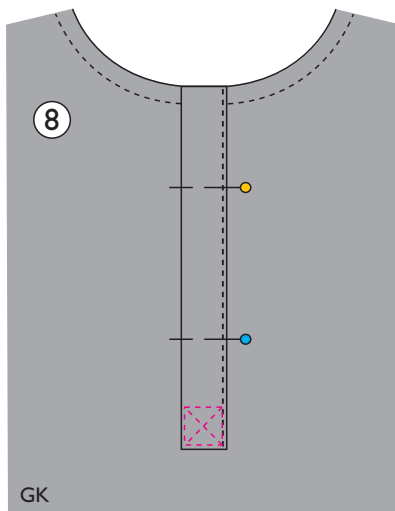

8. Speld de knoopbiezen in de juiste vorm en strijk het split. Naai een vierkantje op de onderkant van het split. Als u wilt, naai dan twee schuine stiksels van hoek naar hoek en naai een kruispatroon.

TARKISTUSRUUTU
CONTROLEVIERKANTJE
TESTQUADRAT
TEST SQUARE
KONTROLLRUTA
CUADRADO DE CONTROL
CARRÉ DE CONTRÔLE

5 cm x 5 cm

Als u een polosluiting van model 3 of 29 van het blad 6/2020 wilt maken, gebruik dan deze gecorrigeerde patronen voor de knoopbiezen.

OTTOBRE design®
6/2020, model 29

OTTOBRE design®
6/2020, model 3

