

De werkbeschrijving is voor een tricot shirt waarvan ook de knoopbiezen uit plattricot zijn geknipt. De werkbeschrijving is voor een zogenaamd jongensshirt, waarbij de linker knoopbies boven zit. Wanneer u een polosluiting in een meisjesshirt naait, verwissel dan links en rechts. Links en rechts worden gezien wanneer u het kledingstuk aan heeft.

Als u de polosluiting van model I in het blad 6/2020 maakt, gebruik dan de patronen voor de knoopbiezen die zijn afgedrukt op pagina 4 van deze werkbeschrijving in plaats van de patronen op het patroonblad van het blad 6/2020. Print het patroon uit op A4 of Letter formaat papier. Controleer of de instellingen op 100% afdrucken staan.

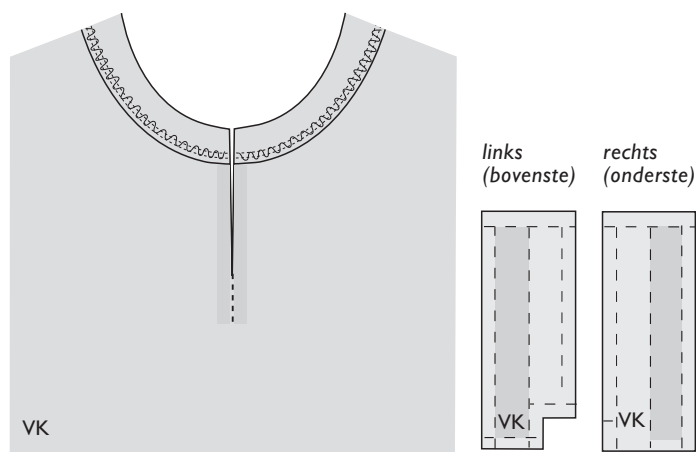

## PATROONDELEN

- rechter en linker knoopbies
- voor - en achterpand met de schouderleden genaaid en de hals afgewerkt met een bias

**Vorbereiding:** Leg de patroondelen van de knoopbiezen op de goede kant van de stof en knip de knoopbiezen nauwkeurig uit. Houd er rekening mee dat het patroon van de knoopbiezen inclusief een naad van 8 mm is. De knoopbiezen zijn 16 mm breed als ze af zijn.

Knip twee stukjes tussenvoering en verstevig de verkeerde kant van de knoopbiezen, zie de gedeeltes die donker zijn aangegeven in het patroondelen overzicht. Strijk volgens de patroontekens een vouw in het midden van de knoopbiezen. Strijk de naad van het buitenste (verstevigde) deel van de knoopbiezen naar de verkeerde kant.

Knip een strook van 16 mm breed uit tussenvoering en verstevig de verkeerde kant van het split op het patroonteken van het voorpand. Zie het donkere deel in het patroondelen overzicht.

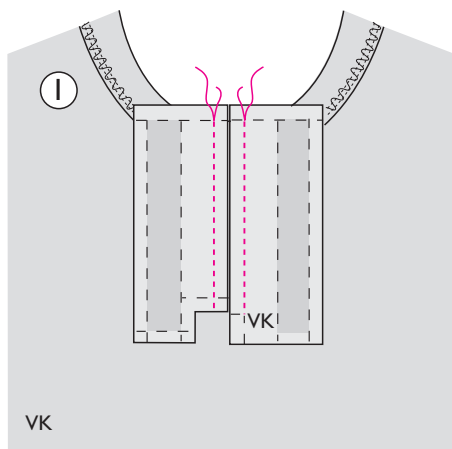

## Naaien:

**I.** Speld de goede kant van de knoopbiezen op de verkeerde kant van het voorpand aan beide kanten van het splitteken, leg de niet verstevigde delen bij het patroonteken tegen elkaar en laat de naad aan de bovenkant van de knoopbiezen 8 mm boven de halsbias uitsteken. Naai de knoopbiezen vast met een naad van 8 mm, begin 8 mm vanaf de bovenkant van de biezen te naaien en eindig bij het patroonteken aan de onderkant van de rechter bias.

© OTTOBRE design® | STUDIO TUUMAT OY

De modellen, werkbeschrijvingen en patronen zijn bedoeld voor privé gebruik van hobbyisten. Commercieel of industrieel gebruik ervan is niet toegestaan. De modellen, werkbeschrijvingen, patronen, tekeningen en foto's zijn auteursrechtelijk

beschermd materiaal en reproductie ervan op welke manier of in welke vorm dan ook is slechts toegestaan door de auteursrechtelijke partij. Onder productie wordt eveneens verstaan het overzetten ervan op een apparaat waarmee reproductie van het item mogelijk is. **Alle rechten voorbehouden.**

# OTTOBRE

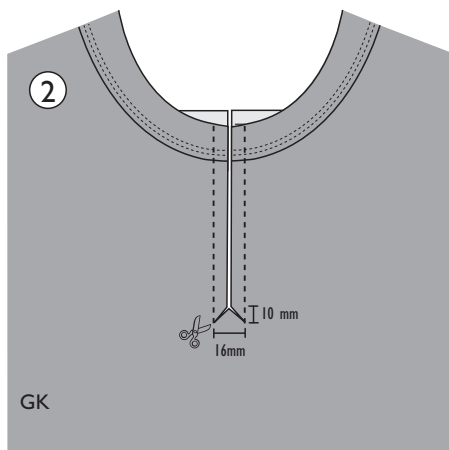

**2.** Knip de rest van het split van het voorpand op de middenvoorlijn open tot 1 cm boven de onderkant van het split. Knip de opening aan de onderkant van het split verder schuin open tot het eind van de stiksels zodat er een driehoekje ontstaat aan de onderkant van het split.

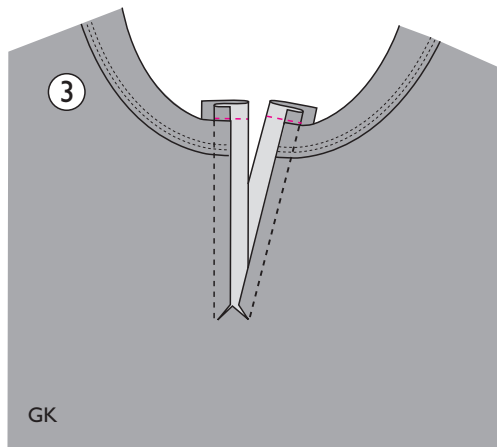

**3.** Vouw de knoopbiezen dubbel, de goede kanten op elkaar en naai een hoek in de halsnaad van beide knoopbiezen. Keer de hoeken naar de binnenkant en vouw de knoopbiezen naar de goede kant.

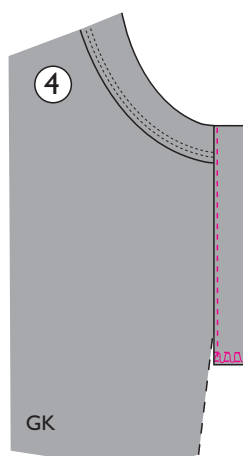

**4.** Speld en naai de open rand van de rechter knoopbies (de onderste als het split klaar is) vlak langs de rand vast op het split, laat de onderkant van de knoopbies open. Werk de naden aan de onderkant van de knoopbies samen af.

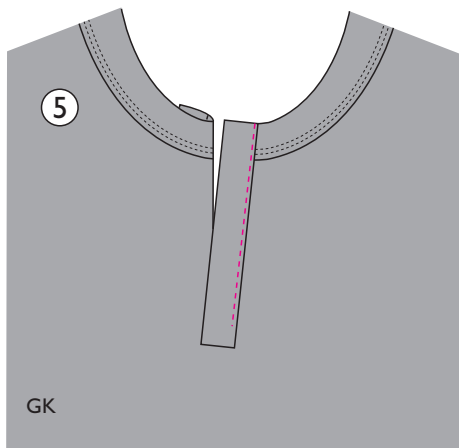

**5.** Speld en naai de open rand van de linker knoopbies (de bovenste als het split klaar is) vlak langs de rand op het split, vouw de onderste knoopbies opzij tijdens het naaien.

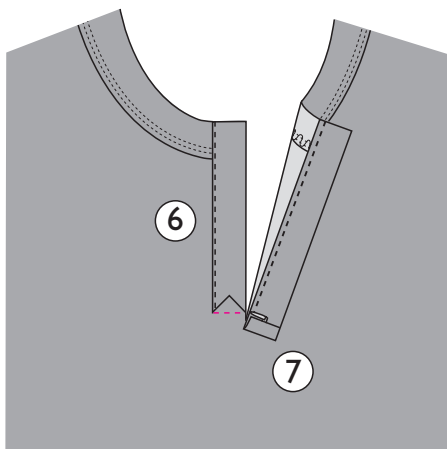

**6.** Speld het driehoekje aan de onderkant van het split op de onderkant van de rechter knoopbies en naai het driehoekje vast met een horizontaal stiksel.

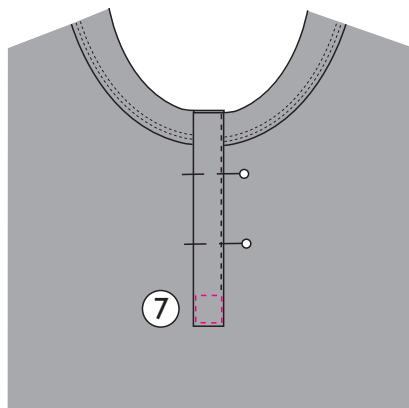

**7.** Vouw de naad aan de onderkant van de linker knoopbies onder de bies, speld en stik een vierkantje op de onderkant van het split.

Als u een polosluiting maakt in model I van het blad 6/2020,  
gebruik dan deze aangepaste patronen voor de knoopbiezen!

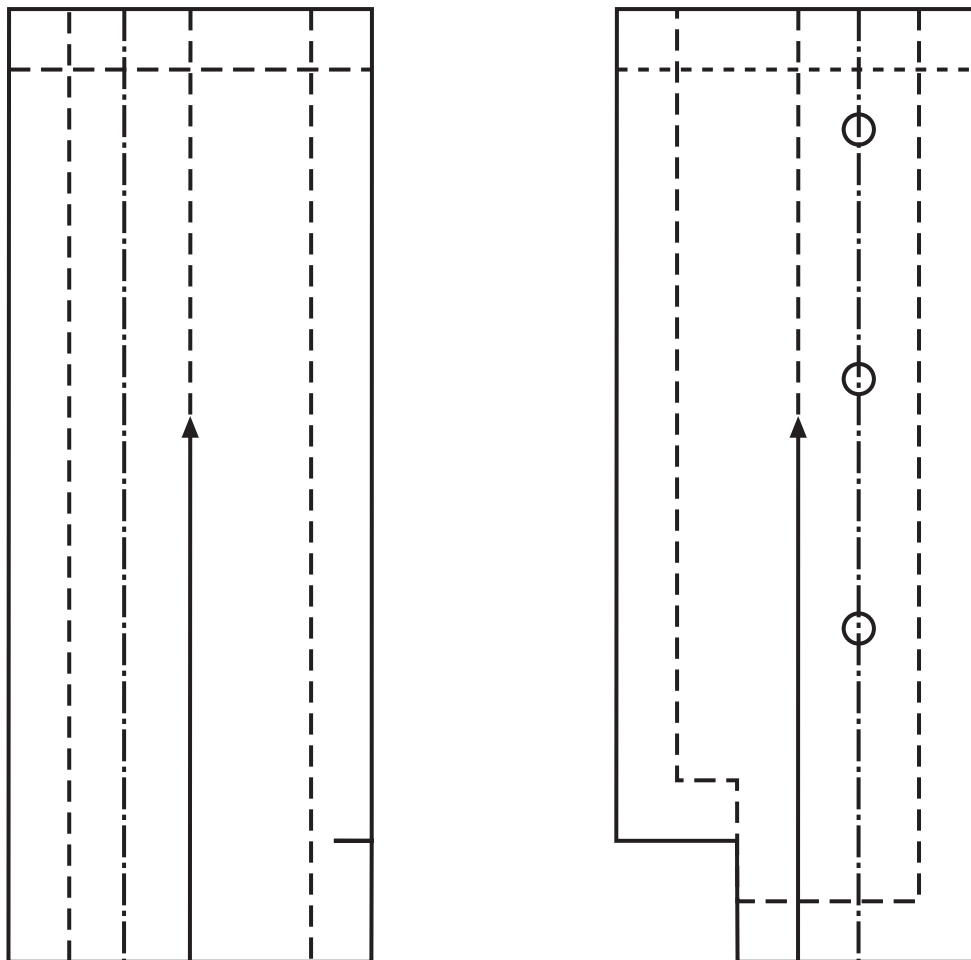

TARKISTUSRUUTU  
CONTROLEVIERKANTJE  
TESTQUADRAT  
TEST SQUARE  
KONTROLLRUTA  
CUADRADO DE CONTROL  
CARRÉ DE CONTRÔLE

5 cm x 5 cm

# OTTOBRE