

CORTE

Cortar las siguientes piezas para cada bolsillo:

En la tela principal:

- interior de bolsillo (pieza superior)
- tira para ribetes*

En tela de algodón:

- exterior de bolsillo (pieza inferior)
- tira de 1,6 x 8 cm para la presilla del botón

Añadir 10 mm de margen de costura a los bordes del interior y el exterior del bolsillo. *El patrón para los ribetes ya incluye los márgenes de costura.

CONFECCIÓN

1. Marcar la línea central en el revés de la tira para los ribetes con un marcador de costura. Marcar la ubicación de la abertura del bolsillo en el derecho de la trasera del pantalón donde indica el patrón.

Adherir un trozo de entretela de 2,5 x 16 cm en el revés de la zona de la abertura en la trasera.

2. Colocar la tira para los ribetes sobre la trasera derecho con derecho, alineando la línea central con la marca de la abertura. Hilvanar la tira por la línea central.

3. Doblar hacia el revés los bordes largos de la tira, de modo que queden alineados con la línea central, y marcar con la plancha.

4. Coser dos pespuntos a través de todas las capas, uno en cada lado de la abertura y por el centro de cada mitad de la tira; empezar y terminar los pespuntos a 10 mm de los extremos de la tira.

Retirar el hilván y cortar la tira por la línea central.

5. Colocar la trasera con el revés hacia arriba y cortar la abertura por el revés, haciendo cortes en diagonal en los extremos hasta los pespuntos anteriores, de modo que se formen triángulos en los extremos de la abertura.

6. Meter los ribetes hacia el revés y colocarlos en su posición final. Coser los triángulos de los extremos de la abertura a los ribetes.

>>>

OTTOBRE

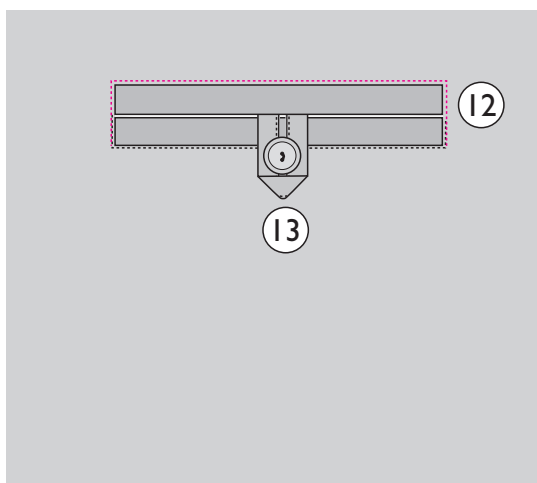
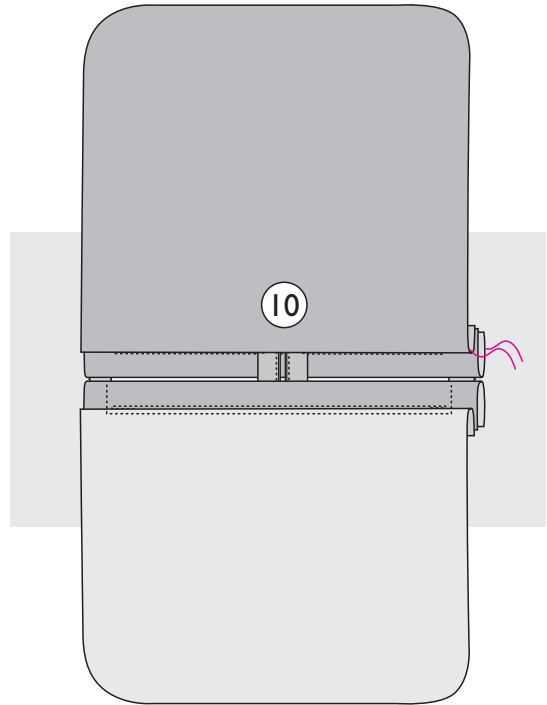
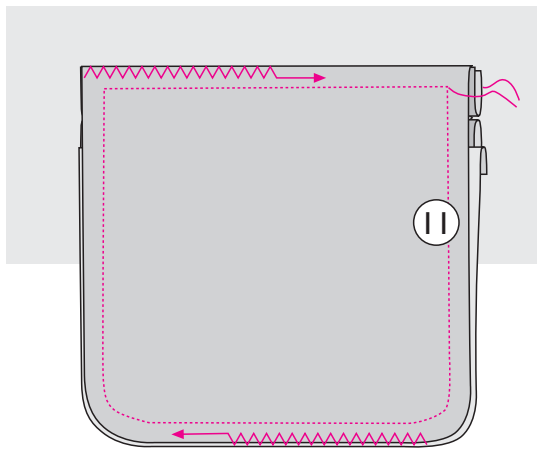
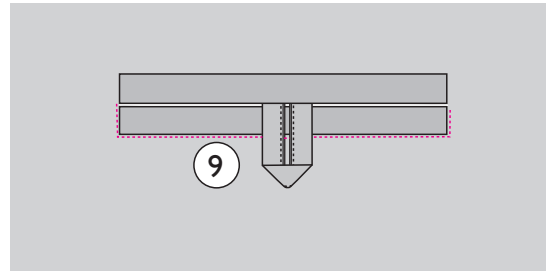
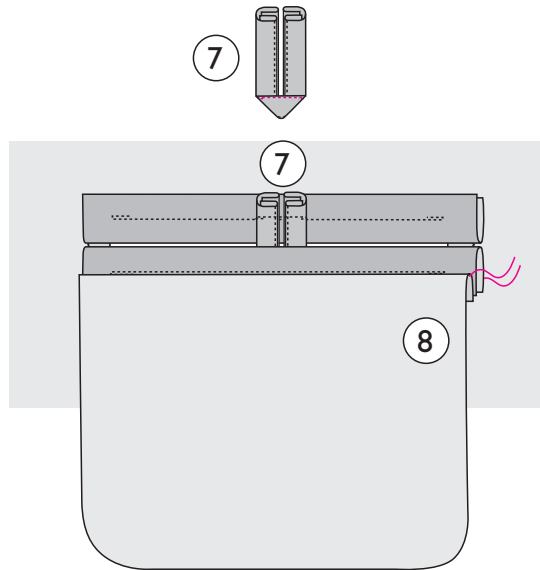

7. Doblar la tira para la presilla por la mitad a lo largo revés con revés, doblar hacia el revés los márgenes de costura de los bordes largos y coser los bordes. Doblar la tira por la mitad para formar la presilla y coser el triángulo que se forma en el centro.

Situar los extremos sin rematar por debajo del borde superior de la abertura del bolsillo e hilvanarla a máquina al ribete.

8. Coser el exterior del bolsillo al ribete inferior derecho con derecho.

9. Coser un pespunte visto por el borde inferior de la abertura cerca de la costura.

10. Coser el interior del bolsillo al ribete superior derecho con derecho.

11. Coser los bordes de las piezas del bolsillo derecho con derecho y rematar con remalladora o zigzag los márgenes de costura juntos.

12. Coser un pespunte visto por el borde superior y los extremos de la abertura cerca de la costura por el derecho de la trasera.

13. Coser el botón en el borde inferior de la abertura.

OTTOBRE