

# BLINDE RITS

in combinatie met een hals, afgewerkt met een beleg.

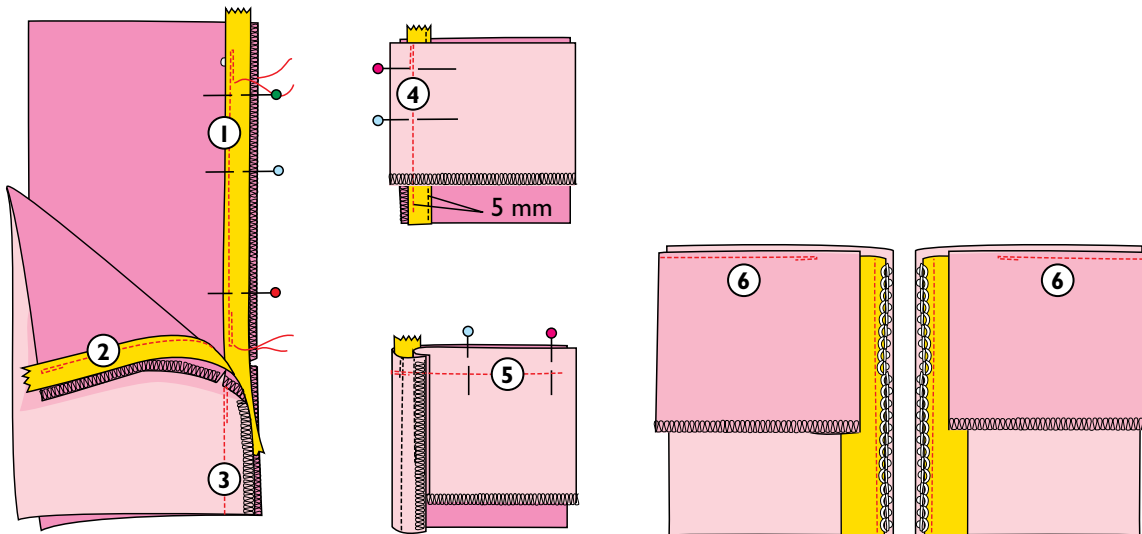

Werk de middenachternaden van het achterpand en van het beleg en de buitenrand van het beleg af.

**1.** Open de rits, speld één ritsband op de middenachternaad, de goede kanten op elkaar. Naai de rits met een ritsvoetje voor een blinde rits. Aan de onderkant van het ritsvoetje zit een gleuf waarin de ritstandjes van de rits lopen.

Indien u de blinde rits met een gewoon ritsvoetje wilt naaien, open dan de rits en strijk de tandjes van de rits voorzichtig open met de punt van het strijkijzer. Naai de rits vlak langs de tandjes vast. Controleer of de rits zonder moeite open en dicht gaat.

**2.** Naai de andere ritsband op dezelfde manier op de middenachternaad.

**3.** Sluit de rits en naai de middenachternaad tot de onderkant van het ritssplit.

**4.** Speld de uiteinden van het beleg op de middenachternaden, de goede kanten op elkaar met de rits ertussen. Naai het beleg 5 mm vanaf het ritssstiksel.

**5.** Speld het beleg op de hals, de goede kanten op elkaar en leg alle middenachternaden op het beleg. Naai de halsnaad.

Knip het overtollige deel van de ritsband af. Knip de halsnaden iets smaller en knip de rondingen van de halsnaad in. Keer de hoeken naar de binnenkant.

**6.** Stik de halsnaden vlak langs de rand op het beleg en naai naar de hoeken zo ver u zonder problemen kunt komen. Het stiksel is aan de goede kant van het kledingstuk niet zichtbaar en het zorgt ervoor dat het beleg mooi naar de binnenkant valt.

Strijk de hals. Naai de buitenrand van het beleg met een paar steekjes op de schouderaden. Strijk de middenachternaad open en strijk de naad bij de rits voorzichtig.

# OTTOBRE